Centro Funzionale d'Abruzzo

Scheda : **CM4**

Per la FUNZIONE : **ASSISTENZA ALLA POPOLAZIONE**
TIPOLOGIA : Area di attesa

Comune di Villa Celiera

Denominazione area di attesa parcheggio La Locanda del Voltigno Coordinate: 42°23'25.49"N - 13°50'56.02"E S.R.: WGS84 Comune: Villa Celiera Provincia: PE Località: C.da Santa Maria Indirizzo: C.da Santa Maria CAP.: 65010 Cd. Istat: 068046	Dati di riferimento per la Protezione civile per accedere all'area Domenico Vespa Sindaco Nome Cognome Qualifica Telefono: 085 846106 Cell: 328/4032557 Fax: 085 846708 Email: info@pec.comune.villaceliera.pe.it

N° Prog area: AT:

Regione	Provincia	Comune	Area
Abruzzo	Pescara	Villa Celiera	
013	068	046	010

Caratteristiche dell'Area

Proprietà: Pubblica: **X**; Privata…….; Area sottoposta a convenzione: Si:…; NO: **X**;
Altitudine (s.l.m.): 910 m; Superficie (mq): 50;
Tipologia di Area: Piazza o Largo: …..; Area sportiva:……; Parcheggio: X; Parco Pubblico: ….; campeggio:…..; Altro: …..;
Tipologia di suolo: Terra: ….; Prato: ….; Asfalto: **X**; Ghiaia: …..; Altro: …..;
Numero di persone ospitabili: 20;

Strutture a Servizio

Superficie coperta:…. mq;
Servizi igienici: …; NO:X; Numero Servizi igienici:\\\\\
Metodo di allertamento alla Popolazione: Campane:……; Dispositivi Acustici: **X**; Emittenti Radio e Tv:…….; Social network – App: **X**; rete telefonica –messaggi preregistrati:…….; Sirene Acustiche:…….; Altro:…….;

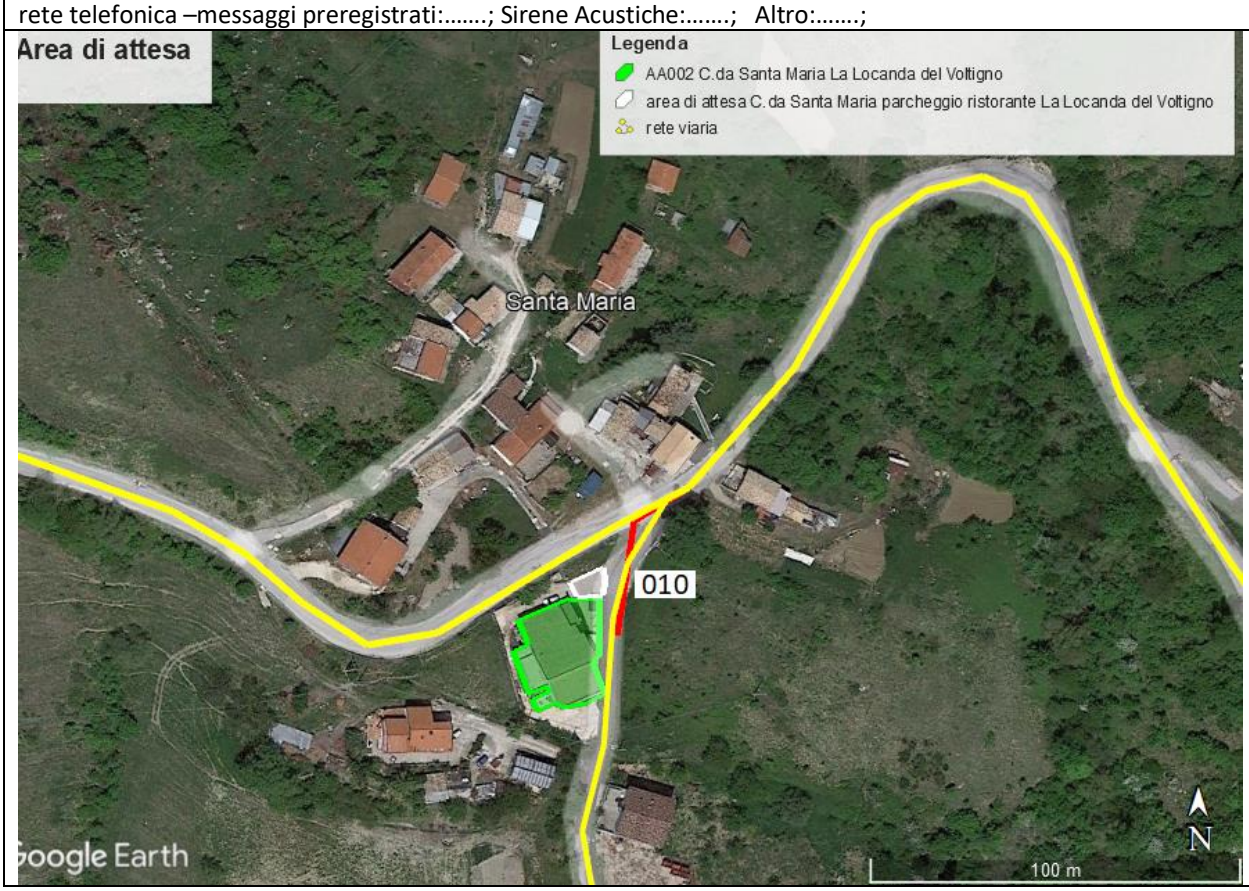

Note Vista l'elevata probabilità di nevicate abbondanti nel periodo invernale, si deve prevedere che l'area di attesa, se non si interviene per mantenerla sgombera dalla neve, diventi impraticabile.
In caso di nevicata abbondande e impossibilità nell'intervento di rimozione neve, il COC dovrà avvisare la popolazione dell'indisponibilità di una o più aree di attesa e richiedere agli enti sovra comunali supporto

Data aggiornamento 31.08.2023 Fonte Dati: uffici comunali Rilevatore dati: uffici comunali Inserimento dati: Di.Val. srl