



Centro  
Funzionale  
d'Abruzzo

Per la FUNZIONE  
TIPOLOGIA

Scheda : **CM4**  
: **ASSISTENZA ALLA POPOLAZIONE**  
: **Area di attesa**

Comune di Villa Celiera

Denominazione area di attesa SP32 parcheggio cimitero Coordinate: 42°23'5.53"N - 13°51'35.41"E Comune: Villa Celiera Provincia: PE Località: SP32 parcheggio cimitero Indirizzo: SP32 parcheggio cimitero CAP.: 65010 Cd. Istat: 068046	S.R.: WGS84	Dati di riferimento per la Protezione civile per accedere all'area Domenico Vespa Sindaco Nome Cognome Qualifica Telefono: 085 846106 Cell: 328/4032557 Fax: 085 846708 Email: info@pec.comune.villaceliera.pe.it
---	-------------	--

N° Prog area:	AT:	Abruzzo	Pescara	Villa Celiera	
		Regione	Provincia	Comune	Area
		013	068	046	006

**Caratteristiche dell'Area**

Proprietà: Pubblica: **X**; Privata.....; Area sottoposta a convenzione: Si:....; NO: **X**;  
 Altitudine (s.l.m.): 705 m; Superficie (mq): 320;  
 Tipologia di Area: Piazza o Largo: ....; Area sportiva:.....; Parcheggio: **X**; Parco Pubblico: .....; campeggio:.....; Altro:.....;  
 Tipologia di suolo: Terra:.....; Prato: ....; Asfalto: **X**; Ghiaia: .....; Altro: .....;  
 Numero di persone ospitabili: 100;

**Strutture a Servizio**

Superficie coperta:.... mq;  
 Servizi igienici: ...; NO:**X**; Numero Servizi igienici:\\\\\\\\  
 Metodo di allertamento alla Popolazione: Campane:.....; Dispositivi Acustici: **X**; Emittenti Radio e Tv:.....; Social network – App: **X**;  
 rete telefonica –messaggi preregistrati:.....; Sirene Acustiche:.....; Altro:.....;

**Area di attesa**

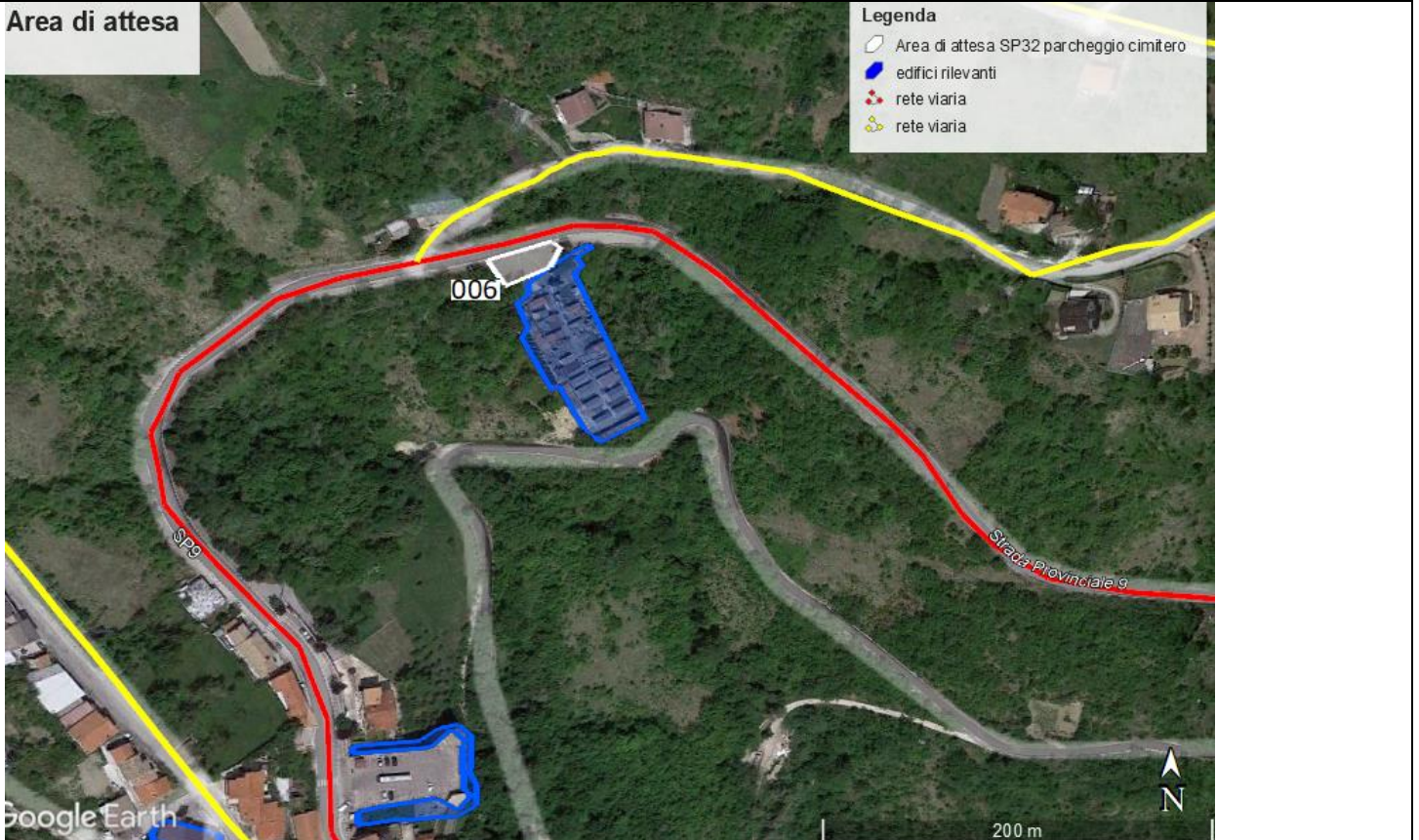

Note Vista l'elevata probabilità di nevicate abbondanti nel periodo invernale, si deve prevedere che l'area di attesa, se non si interviene per mantenerla sgombera dalla neve, diventi impraticabile.  
 In caso di nevicata abbondante e impossibilità nell'intervento di rimozione neve, il COC dovrà avvisare la popolazione dell'indisponibilità di una o più aree di attesa e richiedere agli enti sovra comunali supporto