Comune di Villa Celiera

Provincia di Pescara

Zona Sismica 2 - Pop. residente 555 ab.
Sindaco

Società Incaricata:

DI.VAL. SRL
VIA ETTORE ROMAGNOLI 15
00141 ROMA
PEC: DI.VAL@LEGALMAIL.IT
P.IVA: 01937050662

Piano Comunale di Emergenza

CARTA DI INQUADRAMENTO, STRATEGICA E AREE DI PROTEZIONE CIVILE

Fonti:
Servizio per l'Informazione e la Telematica

Direzione lavori pubblici e Protezione Civile - Regione Abruzzo

1:5.500

0 0,125 0,25 0,5 Kilometers

N S W E

Legenda

Aree di Protezione Civile
- Aree e strutture di Ricovero/Accoglienza
- Aree di Attesa

Edifici Strategici
- C.O.C.
- Edifici Strategici

Limiti Amministrativi
- Villa Celiera
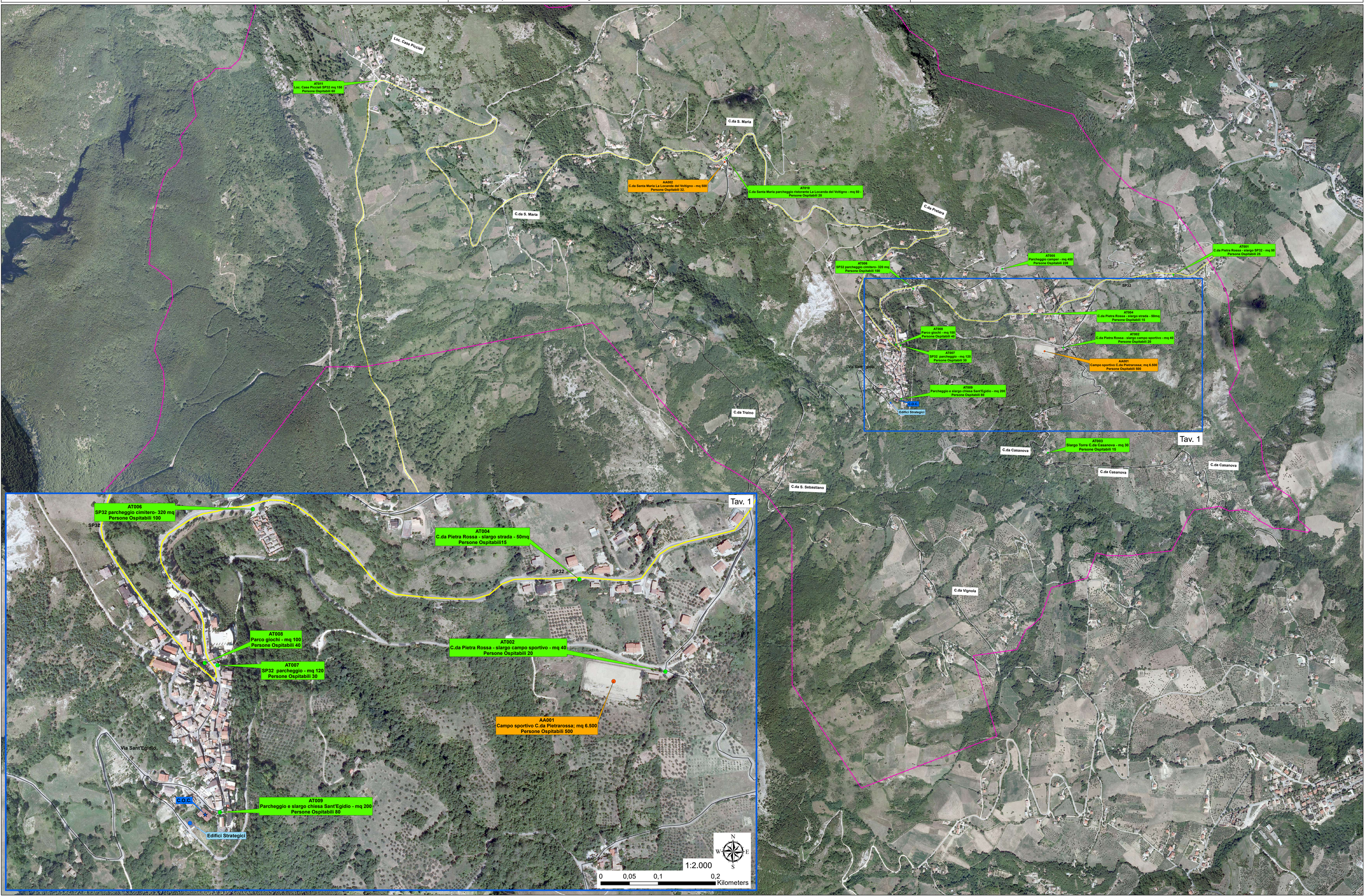
Viabilità
- Strada Provinciale
- Strada Comunale