Comune di Crognaleto

Provincia di Teramo

Zona Sismica 1 - Pop. residente 1.094 ab.
Sindaco

Società Incaricata:

DI.VAL. SRL
VIA ETTORE ROMAGNOLI 15
00141 ROMA
PEC: DI.VAL@LEGALMAIL.IT
P.IVA: 01937050662

Piano Comunale di Emergenza

CARTA DI INQUADRAMENTO, STRATEGICA E AREE DI PROTEZIONE CIVILE

Fonti:
Servizio per l'Informazione e la Telematica

Direzione lavori pubblici e Protezione Civile - Regione Abruzzo

1: 20.000

0 0.5 1 2 Kilometers

N W E S

Legenda

Aree di Protezione Civile
- Aree di Attesa
- Aree di Ammassamento
- Aree di Accoglienza

Edifici Strategici - Classe D'Uso IV

Strutture Ospedaliere
- a) Ambulatori, Case di Cura, Ospedali, Presidi Sanitari - Oa1

Strutture Istruzione
- Strutture Istruzione - Is

Strutture Civili
- a) Municipi, Sedi Comunali dec., Sedi P.L. - Ca
- c) Sedi PC e Capannoni adibiti a PC - ES
- Sede C.O.C.

Strutture Militari
- Strutture Militari - ES

Infrastrutture
- c) Gallerie, Ponti, Viadotti - Inc

Edifici Rilevanti - Classe D'Uso III

Strutture Istruzione
- a) Scuole - Ia

Strutture Civili
- a) Alberghi - Ca
- b) Attività Commerciali ≥ 500m3 - Cb
- e) Luoghi di culto - Ce
- k) Poste e Telegrafi - Ck
- n) Altre strutture sportive - Cn

Infrastrutture
- d) Gallerie, Viadotti, Ponti - Ind
- e) Altro - Ine

Strutture Industriali
- Edifici Industriali - Sia

Viabilità
- Strada Provinciale
- Strada Statale

Limiti Amministrativi
- Crognaleto

Punti Critici
- Festa della Pastorizia

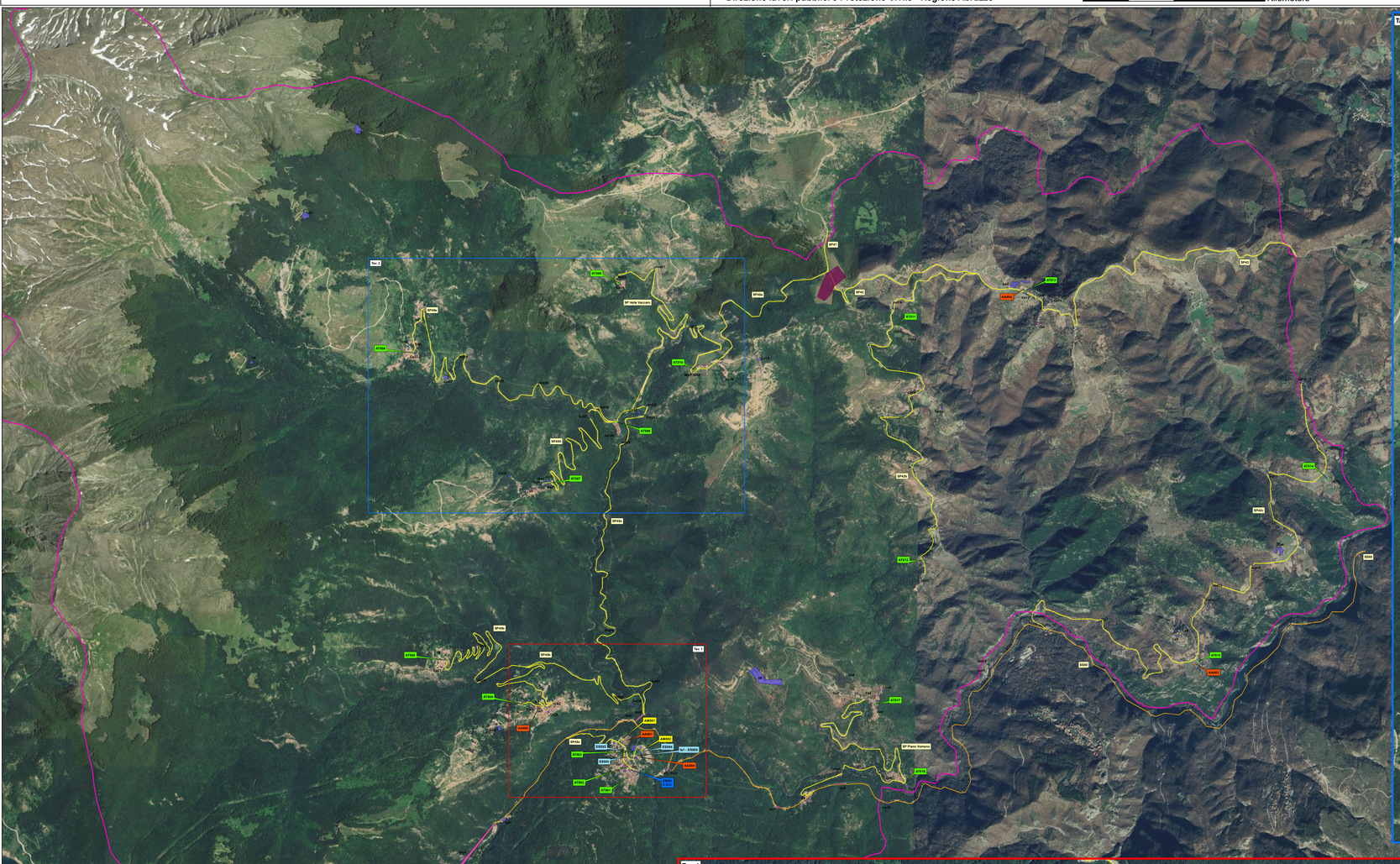
Tav. 2
Tav. 1
SP45b
SP45d
SP45c
SP45a
SP45e
SP45f
SP45g
SP45h
SP45i
SP45l
SP45m
SP45n
SP45o
SP45p
SP45q
SP45r
SP45s
SP45t
SP45u
SP45v
SP45z
SP45a
SP45b
SP45c
SP45d